Datenblatt / Datasheet

Artikelnummer / Article number: 473_67

EAN / EAN number: 4250384738150
Frachtkategorie / Freight category: A

Bodenhülse für Ø 76 mm Rohrpfosten, Blindstopfen

Ground socket for Ø 76 mm tubular post, Blank plug

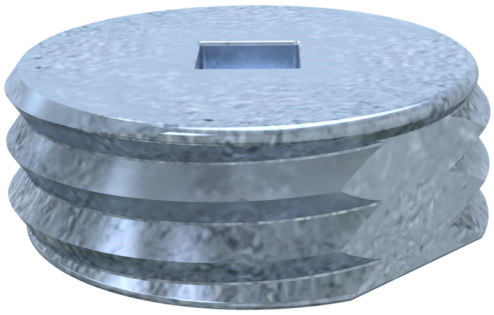

Artikeltext

Bodenhülse für Ø 76 mm Rohrpfosten

Bodenhülse für Ø 76 mm Rohrpfosten
aus Grauguss, mit Gewinde und Spannring

- Blindstopfen

Item description

Ground socket for Ø 76 mm tubular post

Ground socket for Ø 76 mm tubular post
of grey-cast iron, with threaded and tightening ring

- Blank plug

Verwendungszweck

Der Verwendungszweck von Bodenhülsen liegt in der sicheren und stabilen Verankerung von Pfosten, Absperrelementen oder Konstruktionen im Boden. Sie dienen dazu, Elemente wie Absperrpfosten, Schilder, Zäune oder Fahrradständer fest zu fixieren und bei Bedarf auch wieder lösbar zu machen. Durch ihre robuste Bauweise gewährleisten Bodenhülsen eine zuverlässige Aufnahme von Kräften und eine dauerhafte Standfestigkeit. Ob im öffentlichen Raum, auf Betriebsgeländen oder im Bauwesen: Bodenhülsen sind eine praktische und vielseitige Lösung für stabile und flexible Befestigungen.

Technische Daten

Gewicht: 0,7 kg
Abmessungen: 95 mm x 95 mm x 30 mm
Material:
S235 JR

Oberfläche:
Feuerverzinkung nach DIN ISO 1461

Technical specifications

Weight: 0,7 kg
Dimensions: 95 mm x 95 mm x 30 mm
material:
S235 JR

surface:
hot dipped galvanized acc. to DIN ISO 1461

* Alle Angaben sind Richtwerte (teilweise mit branchenüblichen Rundungen zum besseren Verständnis) und dienen leidglich zum Produktverständnis, nicht aber als Basis zum Bau von Zubehörteilen, Lagergestellen, Adaptierungen, Kombinationsprodukten oä. Alle Angaben sind ohne Gewähr, für evtl. Fehler und resultierende Folgen übernehmen wir keine Verantwortung.

* All data are approximate values (partly with industry-standard rounding for better understanding) and serve only for product understanding, but not as a basis for the design of accessories, storage solutions, adaptations, combination products or the like. All information is without guarantee, for possible errors and resulting consequences we assume no responsibility.

Schake GmbH
Urban Equipment - Construction equipment
Eckeseyer Straße 195
58089 Hagen

Registered office of the company: 58089 Hagen
Local Court Hagen, HRB 2647
Managing Director:
Gerald, Ralf, Patrick, Marc, Alois Schake

Phone.: +49 (0) 2331 38 60 6-0
Fax: +49 (0) 2331 38 60 6-28
Web: www.schake.com
E-Mail: info@schake.com

Bank details:
Sparkasse an Ennepe und Ruhr
IBAN: DE61 4545 0050 0000 0043 41
BIC: WELADED1GEV