Datenblatt / Datasheet

Artikelnummer / Article number: 470_30

EAN / EAN number: 4250384711337
Frachtkategorie / Freight category: A

Steckdreikantschlüssel verzinkt

Triangular socket wrench, galvanised

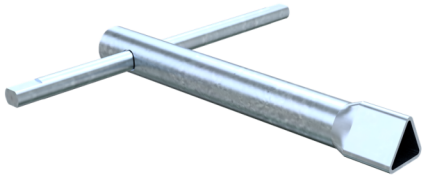

Artikeltext

Steckdreikantschlüssel verzinkt

Steckdreikantschlüssel verz.

Item description

Triangular socket wrench, galvanised

Triangular socket wrench, galvanised

Technische Daten

Gewicht: 0,2 kg
Abmessungen: 160 mm x 175 mm x 20 mm
Material:
S235 JR

Ausführung:
verzinkt

Technical specifications

Weight: 0,2 kg
Dimensions: 160 mm x 175 mm x 20 mm
material:
S235 JR

finish:
galvanised

* Alle Angaben sind Richtwerte (teilweise mit branchenüblichen Rundungen zum besseren Verständnis) und dienen leidglich zum Produktverständnis, nicht aber als Basis zum Bau von Zubehörteilen, Lagergestellen, Adaptierungen, Kombinationsprodukten oä. Alle Angaben sind ohne Gewähr, für evtl. Fehler und resultierende Folgen übernehmen wir keine Verantwortung.

* All data are approximate values (partly with industry-standard rounding for better understanding) and serve only for product understanding, but not as a basis for the design of accessories, storage solutions, adaptations, combination products or the like. All information is without guarantee, for possible errors and resulting consequences we assume no responsibility.

Schake GmbH
Urban Equipment - Construction equipment
Eckeseyer Straße 195
58089 Hagen

Registered office of the company: 58089 Hagen
Local Court Hagen, HRB 2647
Managing Director:
Gerald, Ralf, Patrick, Marc, Alois Schake

Phone.: +49 (0) 2331 38 60 6-0
Fax: +49 (0) 2331 38 60 6-28
Web: www.schake.com
E-Mail: info@schake.com

Bank details:
Sparkasse an Ennepe und Ruhr
IBAN: DE61 4545 0050 0000 0043 41
BIC: WELADED1GEV