Datenblatt / Datasheet

Artikelnummer / Article number: 3R120

EAN / EAN number: 4250384754501
Frachtkategorie / Freight category: A

Bauzaunrolladapter

Mobile fence roller adapter

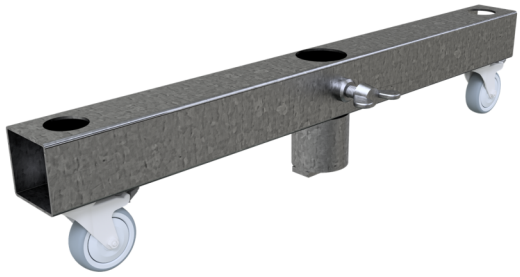

Artikeltext

Bauzaunrolladapter

Bauzaunrolladapter zur Aufnahme von allen gängigen Mobilzäunen
zum bequemen Verfahren per Rolle,
verzinkte Stahlkonstruktion mit Rohrstutzen zur Aufnahme der Mobilzaunstandrohre, inkl. Feststellschraube

Item description

Mobile fence roller adapter

Mobile fence roller adapter to accommodate all common mobile fences for
convenient movement by roller, galvanized steel construction with pipe socket
to accommodate the mobile fence standpipes, incl. locking screw

Verwendungszweck

Der Verwendungszweck eines Bauzaunrolladapters liegt in der mobilen und flexiblen Bewegung von Bauzaunelementen. Er wird eingesetzt, um feste Zaunfelder in leicht verschiebbare Elemente umzuwandeln und so temporäre Zugänge oder Durchfahrten schnell und komfortabel zu ermöglichen. Durch die integrierten Rollen lassen sich Bauzaunelemente ohne großen Kraftaufwand öffnen und schließen. Ob auf Baustellen, bei Veranstaltungen oder auf temporären Sperrflächen: Der Bauzaunrolladapter ist eine praktische Lösung für Flexibilität, Zeitersparnis und effiziente Zugangskontrolle.

Technische Daten

Gewicht: 4,8 kg
Abmessungen: 150 mm x 550 mm x 226 mm
Material:
Gestell: Feuerverzinkter Stahl (S235)
Laufrollen: Stahl/Kunststoff/Gummi

Technical specifications

Weight: 4,8 kg
Dimensions: 150 mm x 550 mm x 226 mm
material:
Frame: Hot-dip galvanized steel (S235)
Rollers: Steel/plastic/rubber

* Alle Angaben sind Richtwerte (teilweise mit branchenüblichen Rundungen zum besseren Verständnis) und dienen leidglich zum Produktverständnis, nicht aber als Basis zum Bau von Zubehörteilen, Lagergestellen, Adaptierungen, Kombinationsprodukten oä. Alle Angaben sind ohne Gewähr, für evtl. Fehler und resultierende Folgen übernehmen wir keine Verantwortung.

* All data are approximate values (partly with industry-standard rounding for better understanding) and serve only for product understanding, but not as a basis for the design of accessories, storage solutions, adaptations, combination products or the like. All information is without guarantee, for possible errors and resulting consequences we assume no responsibility.

Schake GmbH
Urban Equipment - Construction equipment
Eckeseyer Straße 195
58089 Hagen

Registered office of the company: 58089 Hagen
Local Court Hagen, HRB 2647
Managing Director:
Gerald, Ralf, Patrick, Marc, Alois Schake

Phone.: +49 (0) 2331 38 60 6-0
Fax: +49 (0) 2331 38 60 6-28
Web: www.schake.com
E-Mail: info@schake.com

Bank details:
Sparkasse an Ennepe und Ruhr
IBAN: DE61 4545 0050 0000 0043 41
BIC: WELADED1GEV