Datenblatt / Datasheet

Artikelnummer / Article number: 3B213

EAN / EAN number: 4250384754303
Frachtkategorie / Freight category: D

Lager- und Transporttraverse für 30 Mobilzäune

Storage and transport pallet type L for mobile fen

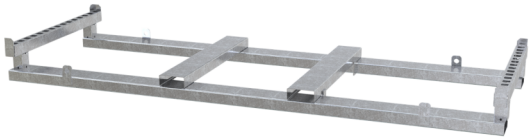

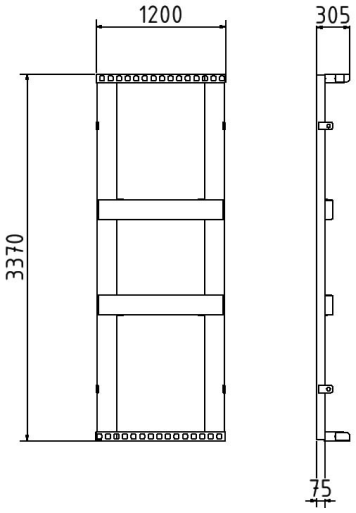

Artikeltext

Lager- und Transporttraverse für 30 Mobilzäune

Lager- und Transporttraverse Typ L für Mobilzaun
verzinkte Stahlkonstruktion zur Aufnahme von 30 Mobilzäunen 3,50m Länge, der Zaun kann auch im deformierten und verdreckten Zustand leicht in die vorgesehnen Löcher eingesteckt werden,
4- seitig befahrbar, Aufnahmekapazität: 30 Stk. Abmaße: 3,39 x 1,20 m
Ausführung: verzinkt

Item description

Storage and transport pallet type L for mobile fen

galvanized steel construction for 30 mobile fences 3.50m length, the fence can
be easily inserted into the intended holes even it is slightly deformed or dirty,
can be moved on 4 sides, capacity: 30 pcs, dimensions: 3.39 x 1.20 m

Verwendungszweck

Der Verwendungszweck einer Lager- und Transportpalette liegt in der effizienten Lagerung, dem sicheren Transport und der strukturierten Bereitstellung von Waren und Materialien in Logistik, Industrie und Handel. Sie dient dazu, Güter zu bündeln, zu stabilisieren und den Umschlag mit Flurförderzeugen wie Gabelstaplern oder Hubwagen zu erleichtern. Durch ihre robuste Bauweise ermöglicht die Lager- und Transportpalette eine optimale Raumausnutzung sowie reibungslose Abläufe in Lager- und Transportprozessen. Ob im Versand, in der Produktion oder im Lager: Die Lager- und Transportpalette ist eine unverzichtbare Lösung für effiziente und sichere Materialflüsse.

Schake GmbH
Urban Equipment - Construction equipment
Eckeseyer Straße 195
58089 Hagen

Registered office of the company: 58089 Hagen
Local Court Hagen, HRB 2647
Managing Director:
Gerald, Ralf, Patrick, Marc, Alois Schake

Phone.: +49 (0) 2331 38 60 6-0
Fax: +49 (0) 2331 38 60 6-28
Web: www.schake.com
E-Mail: info@schake.com

Bank details:
Sparkasse an Ennepe und Ruhr
IBAN: DE61 4545 0050 0000 0043 41
BIC: WELADED1GEV

Technische Daten

Gewicht: 98,1 kg
Abmessungen: 1200 mm x 3370 mm x 255 mm
Material:
S235 JR

Oberfläche:
Feuerverzinkung nach DIN ISO 1461

Technical specifications

Weight: 98,1 kg
Dimensions: 1200 mm x 3370 mm x 255 mm
material:
S235 JR

surface:
hot dipped galvanized acc. to DIN ISO 1461

* Alle Angaben sind Richtwerte (teilweise mit branchenüblichen Rundungen zum besseren Verständnis) und dienen leidglich zum Produktverständnis, nicht aber als Basis zum Bau von Zubehörteilen, Lagergestellen, Adaptierungen, Kombinationsprodukten oä. Alle Angaben sind ohne Gewähr, für evtl. Fehler und resultierende Folgen übernehmen wir keine Verantwortung.

* All data are approximate values (partly with industry-standard rounding for better understanding) and serve only for product understanding, but not as a basis for the design of accessories, storage solutions, adaptations, combination products or the like. All information is without guarantee, for possible errors and resulting consequences we assume no responsibility.

Schake GmbH
Urban Equipment - Construction equipment
Eckeseyer Straße 195
58089 Hagen

Registered office of the company: 58089 Hagen
Local Court Hagen, HRB 2647
Managing Director:
Gerald, Ralf, Patrick, Marc, Alois Schake

Phone.: +49 (0) 2331 38 60 6-0
Fax: +49 (0) 2331 38 60 6-28
Web: www.schake.com
E-Mail: info@schake.com

Bank details:
Sparkasse an Ennepe und Ruhr
IBAN: DE61 4545 0050 0000 0043 41
BIC: WELADED1GEV