Datenblatt / Datasheet

Artikelnummer / Article number: 3B211K

EAN / EAN number: 4250384715861
Frachtkategorie / Freight category: D

Kombipalette für 30 Bauzäune und 31 Bauzaunfüße, Kombipalette

Combi pallet for 30 construction fences and 31 construction fence feet, Combi pallet

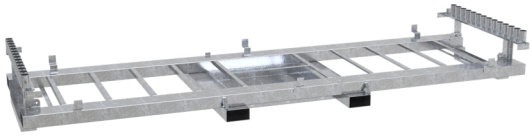

Artikeltext

Kombipalette für 30 Bauzäune und 31 Bauzaunfüße

Kombipalette

·aufnahme von: 30x Bauzäune und 31x Bauzaunfüße
·2-seitig befahrbar
·Standrohre und Querholme aus 160 x 75 mm gekanntetem C-Profil gefertigt
·Abmaße: 3,56 x 1,14 m
·Ausführung: verzinkt

- Kombipalette

Item description

Combi pallet for 30 construction fences and 31 construction fence feet

Combi pallet

·for 30x construction fences and 31x construction fence feet
·2-sided trafficable
·uprights and crossbars made of 160 x 75 mm C-profile
·dimensions: 3,56 x 1,14 m
·Finish: galvanised

- Combi pallet

Technische Daten

Gewicht: 185 kg
Abmessungen: 1140 mm x 3530 mm x 80 mm
Material:
S235 JR

Oberfläche:
Feuerverzinkung nach DIN ISO 1461

Technical specifications

Weight: 185 kg
Dimensions: 1140 mm x 3530 mm x 80 mm
material:
S235 JR

surface:
hot dipped galvanized acc. to DIN ISO 1461

* Alle Angaben sind Richtwerte (teilweise mit branchenüblichen Rundungen zum besseren Verständnis) und dienen leidglich zum Produktverständnis, nicht aber als Basis zum Bau von Zubehörteilen, Lagergestellen, Adaptierungen, Kombinationsprodukten oä. Alle Angaben sind ohne Gewähr, für evtl. Fehler und resultierende Folgen übernehmen wir keine Verantwortung.

* All data are approximate values (partly with industry-standard rounding for better understanding) and serve only for product understanding, but not as a basis for the design of accessories, storage solutions, adaptations, combination products or the like. All information is without guarantee, for possible errors and resulting consequences we assume no responsibility.

Schake GmbH
Urban Equipment - Construction equipment
Eckeseyer Straße 195
58089 Hagen

Registered office of the company: 58089 Hagen
Local Court Hagen, HRB 2647
Managing Director:
Gerald, Ralf, Patrick, Marc, Alois Schake

Phone.: +49 (0) 2331 38 60 6-0
Fax: +49 (0) 2331 38 60 6-28
Web: www.schake.com
E-Mail: info@schake.com

Bank details:
Sparkasse an Ennepe und Ruhr
IBAN: DE61 4545 0050 0000 0043 41
BIC: WELADED1GEV