Datenblatt / Datasheet

Artikelnummer / Article number: 3B210

EAN / EAN number: 4250384703868
Frachtkategorie / Freight category: D

Lager- und Transporttraverse für 25 oder 29 Mobilzäune, für 25 Mobilzäune

Storage and transport pallet for 25 or 29 mobile fences, for 25 mobile fences

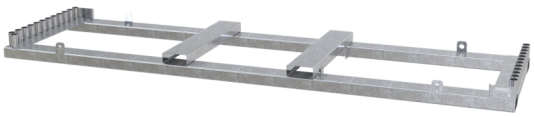

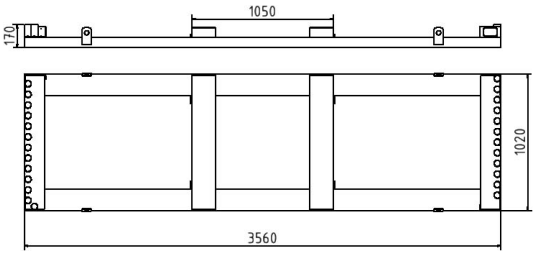

Artikeltext

Lager- und Transporttraverse für 25 oder 29 Mobilzäune

Lager- und Transporttraverse

·für 25 oder 29 Mobilzäune
·für Bauzäune max. Ø 46 mm, Querrohr max. Ø 29 mm
·verzinkte Stahlkonstruktion
·sowohl für Staplerverkehr als auch dem Kranbetrieb geeignet
·Abmaße: 3,56 m x 1,02 m

- für 25 Mobilzäune

Item description

Storage and transport pallet for 25 or 29 mobile fences

Storage and transport crossbar

·for 25 or 29 mobile fences
·for mobile fences: stand pipe max. Ø 40 mm - cross pipe max. Ø 29 mm
·galvanised steel construction
·suitable for forklift traffic as well as crane operation
·dimensions: 3.56 m x 1.02 m

- for 25 mobile fences

Verwendungszweck

Der Verwendungszweck einer Lager- und Transportpalette liegt in der effizienten Lagerung, dem sicheren Transport und der strukturierten Bereitstellung von Waren und Materialien in Logistik, Industrie und Handel. Sie dient dazu, Güter zu bündeln, zu stabilisieren und den Umschlag mit Flurförderzeugen wie Gabelstaplern oder Hubwagen zu erleichtern. Durch ihre robuste Bauweise ermöglicht die Lager- und Transportpalette eine optimale Raumausnutzung sowie reibungslose Abläufe in Lager- und Transportprozessen. Ob im Versand, in der Produktion oder im Lager: Die Lager- und Transportpalette ist eine unverzichtbare Lösung für effiziente und sichere Materialflüsse.

Technische Daten

Gewicht: 100 kg
Abmessungen: 1020 mm x 3560 mm x 80 mm
Material:
S235 JR

Oberfläche:
Feuerverzinkung nach DIN ISO 1461

Technical specifications

Weight: 100 kg
Dimensions: 1020 mm x 3560 mm x 80 mm
material:
S235 JR

surface:
hot dipped galvanized acc. to DIN ISO 1461

Schake GmbH
Urban Equipment - Construction equipment
Eckeseyer Straße 195
58089 Hagen

Registered office of the company: 58089 Hagen
Local Court Hagen, HRB 2647
Managing Director:
Gerald, Ralf, Patrick, Marc, Alois Schake

Phone.: +49 (0) 2331 38 60 6-0
Fax: +49 (0) 2331 38 60 6-28
Web: www.schake.com
E-Mail: info@schake.com

Bank details:
Sparkasse an Ennepe und Ruhr
IBAN: DE61 4545 0050 0000 0043 41
BIC: WELADED1GEV

* Alle Angaben sind Richtwerte (teilweise mit branchenüblichen Rundungen zum besseren Verständnis) und dienen leidglich zum Produktverständnis, nicht aber als Basis zum Bau von Zubehörteilen, Lagergestellen, Adaptierungen, Kombinationsprodukten oä. Alle Angaben sind ohne Gewähr, für evtl. Fehler und resultierende Folgen übernehmen wir keine Verantwortung.

* All data are approximate values (partly with industry-standard rounding for better understanding) and serve only for product understanding, but not as a basis for the design of accessories, storage solutions, adaptations, combination products or the like. All information is without guarantee, for possible errors and resulting consequences we assume no responsibility.

Schake GmbH
Urban Equipment - Construction equipment
Eckeseyer Straße 195
58089 Hagen

Registered office of the company: 58089 Hagen
Local Court Hagen, HRB 2647
Managing Director:
Gerald, Ralf, Patrick, Marc, Alois Schake

Phone.: +49 (0) 2331 38 60 6-0
Fax: +49 (0) 2331 38 60 6-28
Web: www.schake.com
E-Mail: info@schake.com

Bank details:
Sparkasse an Ennepe und Ruhr
IBAN: DE61 4545 0050 0000 0043 41
BIC: WELADED1GEV