Datenblatt / Datasheet

Artikelnummer / Article number: 112952

EAN / EAN number: 4250384758837
Frachtkategorie / Freight category: B

Schalungskonsole

Formwork bracket

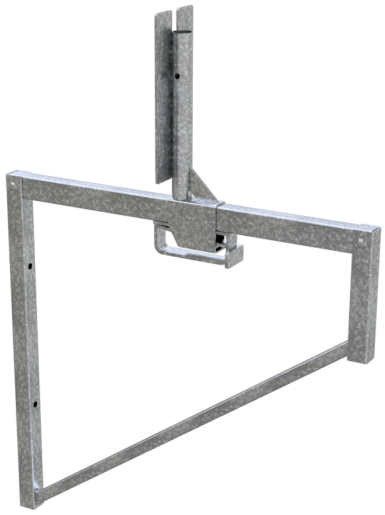

Artikeltext

Schalungskonsole

Schalungskonsole

Für Deckenrandabschalungen und Deckenauskragungen.

· von 100 -750 mm stufenlos verstellbar
· Fixierung der Schalbreite durch Keil-Feststellung inkl. Aufnahme für Geländerpfosten z.B. Art.-Nr. 11277VG, die mit Bordbrettern versehen zu einem zulässigen System eingesetzt werden dürfen
· als Randschalung können Bohlen bis 350 mm angeschlagen werden
· zur Befestigung der Schalungskonsole werden ein oder zwei Rollgewindestäbe durch die Wand geführt und mit Tellermuttern verschraubt
· verzinkt

Item description

Formwork bracket

Formwork bracket

For slab edge formwork and slab cantilevers.

· infinitely adjustable from 100 -750 mm
· fixing of the formwork width by wedge locking device incl. mounting for guard-railing posts e.g. part-no. 11277VG, which may be used with toe boards to form a permissible system
· planks up to 350 mm can be attached as edge formwork
· to fix the formwork bracket, one or two threaded rolling rods are passed through the wall and bolted with plate nuts
· galvanized

Schake GmbH
Urban Equipment - Construction equipment
Eckeseyer Straße 195
58089 Hagen

Registered office of the company: 58089 Hagen
Local Court Hagen, HRB 2647
Managing Director:
Gerald, Ralf, Patrick, Marc, Alois Schake

Phone.: +49 (0) 2331 38 60 6-0
Fax: +49 (0) 2331 38 60 6-28
Web: www.schake.com
E-Mail: info@schake.com

Bank details:
Sparkasse an Ennepe und Ruhr
IBAN: DE61 4545 0050 0000 0043 41
BIC: WELADED1GEV

Verwendungszweck

Der Verwendungszweck einer Schalungskonsole liegt in der sicheren Aufnahme und Unterstützung von Schalungssystemen bei Betonarbeiten. Sie wird eingesetzt, um Arbeitsbühnen und Schalungselemente an Bauwerken wie Wänden oder Decken zu befestigen und so eine stabile Arbeitsgrundlage für Betonier- und Montagearbeiten zu schaffen. Durch ihre robuste Konstruktion gewährleistet die Schalungskonsole eine hohe Tragfähigkeit und Sicherheit auf der Baustelle. Ob im Hochbau, Brückenbau oder Ingenieurbau: Die Schalungskonsole ist eine unverzichtbare Lösung für präzise, effiziente und sichere Bauprozesse.

Technische Daten

Gewicht: 18,5 kg
Abmessungen: 169 mm x 1020 mm x 965 mm

Oberfläche: Verzinkt

Technical specifications

Weight: 18,5 kg
Dimensions: 169 mm x 1020 mm x 965 mm

Surface: galvanized

* Alle Angaben sind Richtwerte (teilweise mit branchenüblichen Rundungen zum besseren Verständnis) und dienen leidglich zum Produktverständnis, nicht aber als Basis zum Bau von Zubehörteilen, Lagergestellen, Adaptierungen, Kombinationsprodukten oä. Alle Angaben sind ohne Gewähr, für evtl. Fehler und resultierende Folgen übernehmen wir keine Verantwortung.

* All data are approximate values (partly with industry-standard rounding for better understanding) and serve only for product understanding, but not as a basis for the design of accessories, storage solutions, adaptations, combination products or the like. All information is without guarantee, for possible errors and resulting consequences we assume no responsibility.

Schake GmbH
Urban Equipment - Construction equipment
Eckeseyer Straße 195
58089 Hagen

Registered office of the company: 58089 Hagen
Local Court Hagen, HRB 2647
Managing Director:
Gerald, Ralf, Patrick, Marc, Alois Schake

Phone.: +49 (0) 2331 38 60 6-0
Fax: +49 (0) 2331 38 60 6-28
Web: www.schake.com
E-Mail: info@schake.com

Bank details:
Sparkasse an Ennepe und Ruhr
IBAN: DE61 4545 0050 0000 0043 41
BIC: WELADED1GEV